

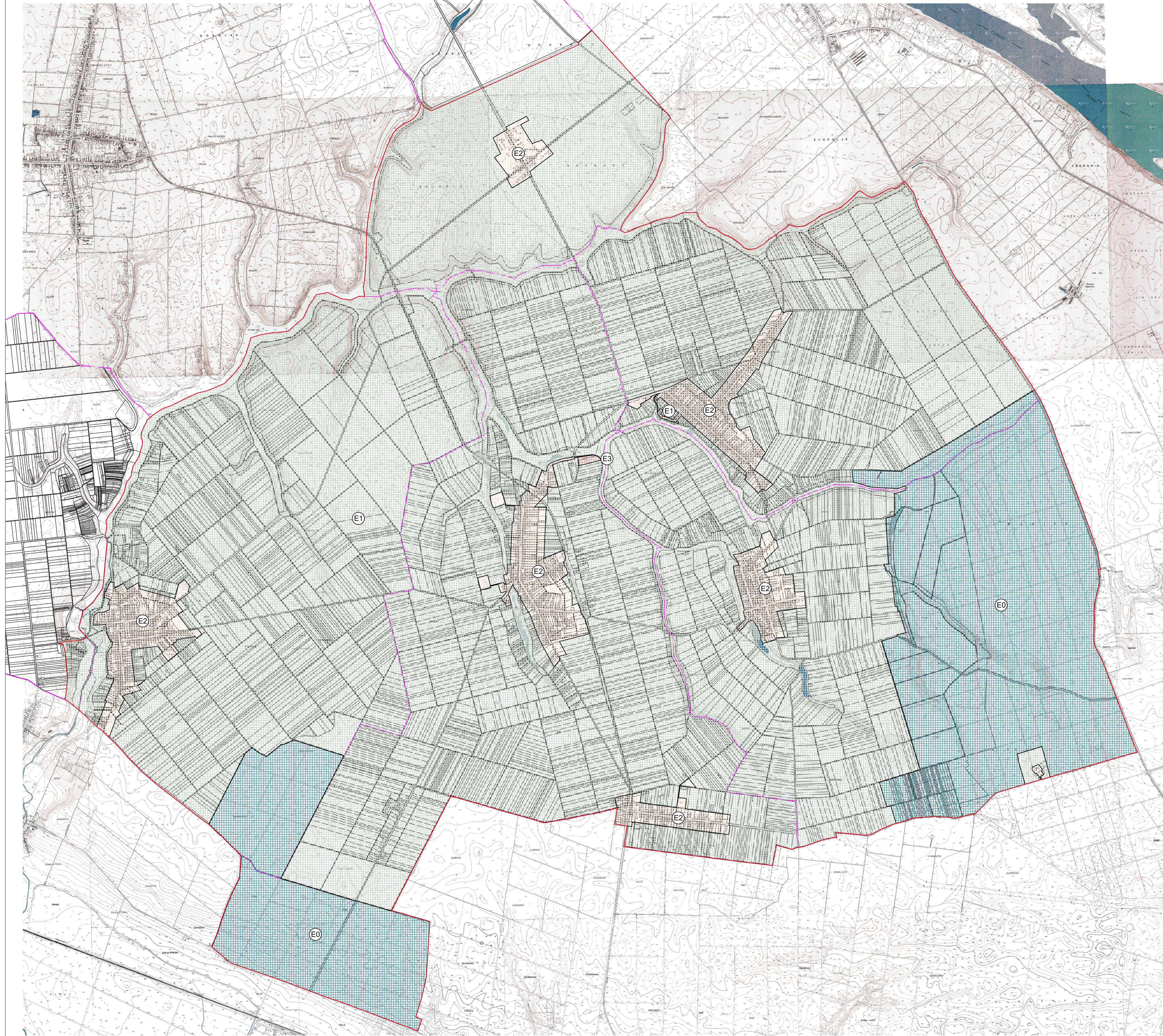





# PLAN RASVJETE OPĆINE TOMPOJEVCI

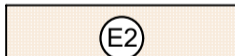
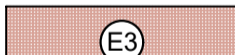

## ZONE RASVIJETLJENOSTI

Prema Pravilniku o sadržaju, formatu i načinu izrade plana rasvjete i akcijskog plana gradnje i/ili rekonstrukcije vanjske rasvjete.

-  GRANICA JLS
-  GRANICA KATASTARSKE OPĆINE
-  PODRUČJE PRIRODNE RASVIJETLJENOSTI
-  PODRUČJE TAMNOG KRAJOLIKA
-  PODRUČJA NISKE AMBIJENTALNE RASVIJETLJENOSTI
-  PODRUČJA SREDNJE AMBIJENTALNE RASVIJETLJENOSTI
-  PODRUČJA VISOKE AMBIJENTALNE RASVIJETLJENOSTI

MJERILO : 1:25 000

Strukovna odrednica / razina razrade: PLAN RASVJETE	Izradio: URED OVL.ING.ELEKTROTEHNIKE IVAN LORDAN, mag.ing.el. E 2821
Područje RH: OPĆINA TOMPOJEVCI	Investitor: Općina Tompojevci A.G. Matoša 9, Tompojevci
Naziv projektiranog dijela: ZONE RASVIJETLJENOSTI	Zaj. oznaka projekta: - Broj projekta: IL-17/24-GP
Naselja općine: TOMPOJEVCI, MIKLUŠEVCI, ČAKOVCI BERAK, BOKŠIĆ, GRABOVO	Crtič: ZONE RASVIJETLJENOSTI
	Mjerilo: 1:25 000 Format: +A1 List broj: 1 Datum: 12/2024